

→ RESTAURANT SCOLAIRE ÉCOLE PALUEL

démolition et construction d'une cantine scolaire

PALUEL (76)



ANNÉE DE LIVRAISON → 2016

→ MISSION / DESCRIPTION

démolition et construction d'une cantine scolaire

→ SPÉCIFICITÉS DE L'OPÉRATION

Mur de façade arrière ayant une fonction de mur de soutènement
Plaquette brique 72m²

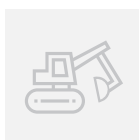

TRAVAUX PUBLICS



CONSTRUCTION

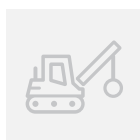

DÉCONSTRUCTION
DÉSAMIANTAGE
DÉPOLLUTION

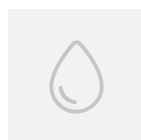

EAU

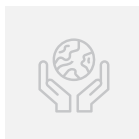

DÉCONSTRUCTION
DÉSAMIANTAGE
DÉPOLLUTION



IMMOBILIER

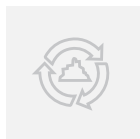

MATÉRIAUX
&
INDUSTRIES



ÉNERGIE

- SECTEUR D'ACTIVITÉ : Commerce
- TYPE DE MARCHÉ : Public
- SURFACE : 258M²
- MONTANT DES TRAVAUX : 183 000 € HT
- M^e D'OUVRAGE : Mairie de PALUEL
- M^e D'ŒUVRE : cabinet Artelinea