

→ Extension d'une déchetterie

Travaux de VRD - Génie Civil

NESLE (80)



ANNÉE DE LIVRAISON → 2017

→ MISSION / DESCRIPTION

Travaux de voirie, bordurage, création de trottoirs

Travaux d'assainissement et passage de réseaux divers

Aménagement d'espaces verts

Mur enterré en acier annelé (LBA)

→ SPÉCIFICITÉS DE L'OPÉRATION

Bassin de récupération des eaux sinistres de 120 m³



TRAVAUX PUBLICS



BÂTIMENT

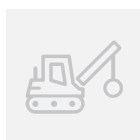

DÉCONSTRUCTION
DÉSAMIANTAGE

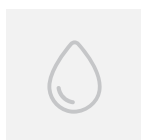

EAU

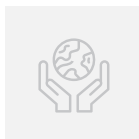

DÉPOLLUTION



PROMOTION
IMMOBILIÈRE

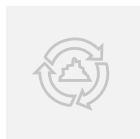

MATÉRIAUX /
INDUSTRIE



ÉNERGIE

→ SECTEUR D'ACTIVITÉ : Commerce

→ TYPE DE MARCHÉ : Public

→ MONTANT DES TRAVAUX : 199 000 €

→ M^e D'OUVRAGE : Communauté de Communes du Pays Neslois

→ M^e D'ŒUVRE : Astelle Architecture